

ILMO. SR (a). PREGOEIRO E EQUIPE DE APOIO – COMISSÃO PERMANENTE DE LICITAÇÃO DA PREFEITURA MUNICIPAL DE JABOTICATUBAS, MG

- PROCESSO LICITATÓRIO Nº **095/2024**
- PREGÃO Nº **034/2024**

**OBJETO:** REGISTRO DE PREÇOS DE DIETAS ENTERAIS, FÓRMULAS E SUPLEMENTOS ALIMENTARES, EM ATENDIMENTO À SECRETARIA MUNICIPAL DE SAÚDE, CONFORME CONDIÇÕES E EXIGÊNCIAS ESTABELECIDAS NO EDITAL E ANEXOS.

### **RECURSO CONTRA A CLASSIFICAÇÃO DE PROPOSTA**

A empresa **LEONE COMÉRCIO E DISTRIBUIÇÃO DE PRODUTOS NUTRICIONAIS**, pessoa jurídica de direito privado, com sede na Avenida Major Quirino, nº 125, Residencial Santa Rita – Pouso Alegre - MG, CEP: 37.558-735 inscrita no CNPJ sob o nº28.738.688/0001-20, por seu representante legal abaixo assinada, tempestivamente vem com fulcro na alínea “b”, I do art. 165, da lei nº 14.133/21 e alterações, a presença de Vossa Senhoria, a fim de interpor recurso.

### **RECURSO ADMINISTRATIVO**

A) Contra a decisão, dessa digna Comissão de Licitação, que classificou adjudicou no item **03** um produto que não atende ao solicitado no descritivo do edital .

Vejamos:

### **DOS FATOS SUBJACENTES**

A) Sucede que, no item **03** – o produto ofertado pela empresa classificada como primeira colocada foi registrado como vencedor sem atender às exigências nutricionais e legais para alimentação infantil e solicitadas pelo edital.

Confira-se, abaixo, o descritivo do item **03**:

*DIETA ENTERAL EM PO PEDIATRICA INDUSTRIALIZADA  
NUTRICIONALMENTE COMPLETA PARA AS NECESSIDADES DE CRIANCAS  
DE 3 OU 4 A 10 ANOS DE IDADE NORMOCALORICA E NORMOPROTEICA COM  
PROTEINAS DE ALTO VALOR BIOLÓGICO PODENDO CONTER ACUCARES  
EMBALAGEM COM 400 GRAMAS REFERENCIA PEDIASURE NUTREN JR  
TROPIC INFANT OU EQUIVALENTE*

## II – DAS RAZÕES DA REFORMA

A decisão merece ser reformada no item **03**, visto que a fórmula vencedora não atende ao descritivo do edital solicitando dieta enteral. O produto por nós ofertado e classificado como **segundo** colocado atende aos requisitos nutricionais e legais, e ao solicitado no descritivo.

### RESUMO DO NÃO ATENDIMENTO AO EDITAL

**Segue as considerações do produto classificado como primeiro colocado.** No próprio site do Fabricante, está claro que trata-se de um suplemento. Ao contrário do produto Fortini Complete, que possuem registro para dieta enteral.

Assim evidenciamos que o produto não atende ao descritivo.



## SUSTAP BAMBINI BAUNILHA 400 g

★★★★★ 0

Suplemento alimentar em pó para nutrição oral. Completo nutricionalmente com todas as vitaminas e minerais fundamentais para o crescimento e desenvolvimento de crianças. Hipercalórico, Hipoproteico, Hiperlipídico na diluição padrão em água.

**ALÉRGICOS: CONTÉM DERIVADOS DE LEITE E DE SOJA. NÃO CONTÉM LACTOSE. NÃO CONTÉM GLÚTEN.**

**PLENO ATENDIMENTO DO FORTINI COMPLETE- DIETA INDICADA PARA NUTRIÇÃO ENTERAL**

O FORTINI COMPLETE é uma fórmula de nutrição enteral **com registro na ANVISA**, considerada versátil pela possibilidade de uso oral e enteral.

## Detalhe do Produto: FÓRMULA PEDIÁTRICA PARA NUTRIÇÃO ENTERAL E ORAL

<b>Nome da Empresa</b>	DANONE LTDA.
<b>CNPJ</b>	23.643.315/0115-10
<b>Nome do Produto</b>	FÓRMULA PEDIÁTRICA PARA NUTRIÇÃO ENTERAL E ORAL
<b>Categoria</b>	• ALIMENTOS PARA NUTRIÇÃO ENTERAL
<b>Registro</b>	665770167
<b>Processo</b>	25351.172480/2018-98
<b>Data de Publicação do Registro Inicial</b>	10/06/2019
<b>Vencimento do Registro</b>	06/2029
<b>Alegações Funcionais</b>	[sem dados cadastrados]

Sendo assim, é uma fórmula completa contendo todos os nutrientes em sua composição.

O produto dispõe da seguinte composição:

normocalórico, com 1 Kcal/mL, sem adição de açúcar de mesa (sacarose), desenvolvido especialmente para completar a alimentação de crianças que têm algum tipo de dificuldade alimentar, que comem em pouca quantidade, qualidade e/ou variedade de alimentos. É completo e balanceado, contém 28 vitaminas e minerais, Ômega 3 (DHA + EPA) que contribui para o desenvolvimento neurológico e fibras prebióticas (GOS/FOS) que ajudam com a imunidade e melhor funcionamento intestinal.

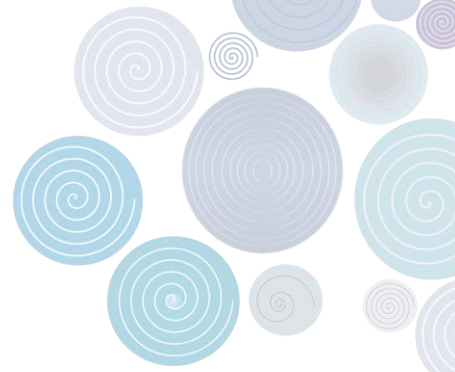

## **DO PEDIDO**

Ante ao exposto acima e na melhor forma em Direito e Justiça admitida, a empresa **LEONE COMÉRCIO E DISTRIBUIÇÃO DE PRODUTOS NUTRICIONAIS** requer:

A Desclassificação da proposta apresentada pela empresa CREATIVE COMERCIO VAREJISTA LTDA.  
Que ofertou um produto que não atende ao descritivo.

E classifique a proposta da **LEONE COMÉRCIO E DISTRIBUIÇÃO DE PRODUTOS NUTRICIONAIS** em **segundo lugar**, por atender 100% o edital e o descritivo solicitado, **com produto registrado na ANVISA como Fórmula Nutricionalmente Completa para atender os pacientes.**

## **DOS FUNDAMENTOS JURÍDICOS**

O princípio da igualdade entre os licitantes, previsto no inciso I, artigo 9º da Lei de Licitações, descrito abaixo, deve ser totalmente observado pela Instituição que pretenda licitar utilizando-se da Lei de Licitações 14.133/21 e alterações, para que não haja vício insanável no procedimento em tela, e nem que haja favorecimento de algum participante em detrimento de outros, ferindo as determinações legais e tornando nulo o processo.

**Art. 9º É vedado ao agente público designado para atuar na área de licitações e contratos, ressalvados os casos previstos em lei:**

**I - admitir, prever, incluir ou tolerar, nos atos que praticar, situações que:**

**a) comprometam, restrinjam ou frustrem o caráter competitivo do processo licitatório, inclusive nos casos de participação de sociedades cooperativas;**

**b) estabeleçam preferências ou distinções em razão da naturalidade, da sede ou do domicílio dos licitantes;**

**c) sejam impertinentes ou irrelevantes para o objeto específico do contrato;**

(...)



**Art. 33. O julgamento das propostas será realizado de acordo com os seguintes critérios:**

- I - menor preço;**
- II - maior desconto;**
- III - melhor técnica ou conteúdo artístico;**
- IV - técnica e preço;**
- V - maior lance, no caso de leilão;**
- VI - maior retorno econômico.**

(...)

**Art. 59. Serão desclassificadas as propostas que:**

- I - contiverem vícios insanáveis;**
- II - não obedecerem às especificações técnicas pormenorizadas no edital;**
- III - apresentarem preços inexequíveis ou permanecerem acima do orçamento estimado para a contratação;**
- IV - não tiverem sua exequibilidade demonstrada, quando exigido pela Administração;**
- V - apresentarem desconformidade com quaisquer outras exigências do edital, desde que insanável.**

Vale frisar que o caminho a seguir é o caminho da Lei, sobretudo porque, como bem ensinou o saudoso mestre Hely Lopes Meirelles: “Enquanto na administração particular é lícito fazer tudo o que a lei não proíbe, na Administração Pública só é permitido fazer o que a lei autoriza. A lei para o particular significa “pode fazer assim”; para o administrador público significa “deve fazer assim”.

Não se admite a discriminação arbitrária, produto de preferências pessoais e subjetivas, uma vez que, a licitação consiste em um instrumento jurídico para afastar a arbitrariedade na seleção do contratante, sendo que a isonomia significa o tratamento uniforme para situações uniformes, distinguindo-o na medida em que exista diferença.

As diferenciações constantes do ato convocatório devem atentar para os limites acima indicados.

Logo, será inválida a discriminação contida no ato convocatório se não ajustar ao princípio da isonomia. Será esse o caso quando a discriminação for incompatível com os fins e valores consagrados no ordenamento, por exemplo. O ato convocatório só pode conter discriminações que se refiram à "proposta mais vantajosa".

Ademais, é certo que a situação, caso se mantenha, irá afetar a eficiência do serviço público, bem como pode até mesmo atrair uma responsabilidade ao município, uma vez que à Municipalidade tem responsabilidade com os produtos que adquire e que coloca para consumo de sua população, ou seja, é uma situação que é claramente prejudicial à administração pública.

Cumprе ressaltar, que caso algum munícipe se sinta prejudicado pelo produto adquirido e fornecido pelo Município, e em não sendo este adequado àquela utilização, e ainda estando em desconformidade com o previsto no edital de licitação restará clara a possibilidade de responsabilização do município por eventual dano causado.

Ainda, a Constituição da República dispõe que:

“Art. 37. A administração pública direta e indireta de qualquer dos Poderes da União, dos Estados, do Distrito Federal e dos Municípios obedecerá aos princípios de legalidade, impessoalidade, moralidade, publicidade e eficiência e, também, ao seguinte:

(...)

**XXI - ressaltados os casos especificados na legislação, as obras, serviços, compras e alienações serão contratados mediante processo de licitação pública que assegure igualdade de condições a todos os concorrentes**, com cláusulas que estabeleçam obrigações de pagamento, mantidas as condições efetivas da proposta, nos termos da lei, o qual somente permitirá as exigências de qualificação técnica e econômica indispensáveis à garantia do cumprimento das obrigações”.

Ainda a jurisprudência do TJMG é nesse sentido:

EMENTA: REMESSA NECESSÁRIA - MANDADO DE SEGURANÇA - LICITAÇÃO NA MODALIDADE "PREGÃO PRESENCIAL" - RELAÇÃO DE PARENTESCO ENTRE SÓCIO DA EMPRESA QUE PARTICIPA DA LICITAÇÃO E O PREFEITO DO MUNICÍPIO LICITANTE - IRMÃOS - REVOGAÇÃO DA LICITAÇÃO - NECESSIDADE - RISCOS DE FAVORECIMENTO - PRINCÍPIOS DA ADMINISTRAÇÃO PÚBLICA - MORALIDADE - IMPESSOALIDADE - ISONOMIA. **As contratações públicas devem, via de regra, ser precedidas de procedimento licitatório que assegure igualdade de condições a todos os concorrentes, a teor do que dispõe o texto constitucional em seu art. 37, inciso XXI.** Denota-se salutar, embora não haja

proibição legal estrita que impeça a Administração Pública Municipal de contratar pessoas jurídicas em certame licitatório cujos sócios proprietários são parentes do Chefe do Executivo, a vedação de todas as hipóteses em que a participação (direta ou indireta) na licitação carregue risco potencial de ofensa aos princípios constitucionais da moralidade, impessoalidade, isonomia e da seleção da proposta mais vantajosa para a Administração.

(TJ-MG - Remessa Necessária-Cv: 10480150021313001 MG, Relator: Ângela de Lourdes Rodrigues, Data de Julgamento: 24/05/2018, Data de Publicação: 07/06/2018)

EMENTA: MANDADO DE SEGURANÇA. PROCESSO LICITATÓRIO. ATO ADMINISTRATIVO DEVIDAMENTE FUNDAMENTADO. INOBSERVÂNCIA EDITALÍCIA. PRINCÍPIO DA VINCULAÇÃO AO EDITAL. RECURSO A QUE SE NEGA PROVIMENTO. - Conforme entendimento do colendo Superior Tribunal de Justiça verifica-se o princípio da vinculação ao edital pela Administração Pública e os licitantes do art. 41 da Lei nº 8.666/1993 - Em processo licitatório o edital é a lei para os concorrentes, devendo ser suas disposições rigorosamente cumpridas pelos licitantes, incorrendo risco de ferir os princípios básicos da licitação, especialmente quanto à legalidade, igualdade e vinculação ao edital - A inobservância do edital implica na inabilitação do licitante ao certame, o que afasta seu direito de participar das fases subsequentes.

(TJ-MG - AC: 1000210864807001 MG, Relator: Belizário de Lacerda, Data de Julgamento: 27/07/2021, Câmaras Cíveis / 7ª CÂMARA CÍVEL, Data de Publicação: 04/08/2021)

A toda prova a competitividade é um princípio fundamental da licitação e tem a devida proteção pela legislação, tipificando a ação injusta e culminando pena aos agentes que ensejarem frustrar este princípio.

Logo, a ausência de observância ao princípio da isonomia, bem como a não observância as condições dispostas no edital licitatório, com uma situação que em tese privilegia um dos licitantes, mesmo que em detrimento da própria administração pública, acaba afrontando os dispositivos Constitucionais, da Lei de Licitações e ainda a jurisprudência do TJMG, o que não pode prevalecer.





P. deferimento!

Pouso Alegre/MG, de 10 dezembro de 2024



---

LEC DISTRIBUIDORA DE PRODUTOS NUTRICIONAIS LTDA CNPJ:47.915.446/0001-00  
BRUNO SAMUEL DE LIMA – NUTRICIONISTA - CRN: 9-16478  
CPF: 114.202.076.28 - RG: 17.982.871 SSP/MG

# FORTINI COMPLETE

Lata 400g e 800g

Baunilha



IMAGEM MERAMENTE ILUSTRATIVA

## Informações

Fórmula pediátrica para nutrição enteral e oral, em pó, nutricionalmente completa<sup>1,2</sup>, normocalórica (1,0Kcal/ml), com alto teor de vitaminas e minerais, fonte de fibras e sem adição de sacarose. **NÃO CONTÉM GLÚTEN.**

**Indicações:** Crianças com dificuldades alimentares que podem se beneficiar com o uso de um suplemento infantil completo.<sup>1</sup>

**Faixa etária:** Crianças menores de 10 anos.

**Apresentações:** Latas de 400g e 800g

**Sabor:** Baunilha

**Rendimento:**

400g ~ 8,8 porções - 1754 ml - 1764 kcal

800g ~ 22,8 porções - 3509 ml - 3528 kcal

**Modo de preparo (200mL):** 10 colheres medida (aprox. 45,6g) de pó + 180mL de água

**Volume médio para 100% da IDR (ml):**

3 anos : 550ml

4 a 8 anos: 714,29ml

9 a 10 anos: 1.410,26ml

\*Para a faixa etária de 01 a 03 anos, o profissional de saúde deve sempre avaliar a indicação do produto de acordo com as necessidades clínicas e nutricionais do paciente. O volume médio para atingimento de 100% da IDR para esta faixa etária é 550 ml.

**Perfil de macronutrientes:**

**Proteínas (12%):** 100% proteínas lácteas (44% proteínas do soro de leite e 56% caseína)

**Carboidratos (54%):** 56% Maltodextrina e 44% Lactose

**Lipídeos (33%):** 96% óleos vegetais (óleo de girassol, óleo de canola, óleo de girassol alto oleico, óleo de coco, óleo de palma) e 4% óleo de peixe. Contém adição de DHA na concentração de 0,5% dos lipídios totais.

**Fibras (2%):** 100% fibras solúveis (90% GOS e 10% FOS, a 1g/100ml)

**Osmolaridade:** 488 mOsm/l

**Osmolalidade:** 459 mOsm/Kg de água

**Contém:** Fibras, taurina, carnitina e Inositol

**Relação n-6/n-3:** 8,4:1

**Relação kcal não proteico/gN:** 192,5:1



Material técnico científico destinado exclusivamente a profissionais de saúde. Proibido reprodução total e/ou parcial.

## Informação Nutricional

INFORMAÇÃO NUTRICIONAL					
	100 g	100 ml		100 g	100 ml
Valor energético (kcal)	441	103	Riboflavina (mg)	1,5	0,34
Carboidratos (g)	59	14	Niacina (mg)	3,5	0,79
Açúcares totais (g)	29	6,6	Ácido pantotênico (mg)	1,4	0,32
Açúcares adicionados (g)	13	2,9	Vitamina B6 (mg)	4,3	0,98
Sacarose (g)	0	0	Biotina (µg)	10	2,3
Proteínas (g)	13	2,9	Ácido fólico (µg)	81	18
Gorduras totais (g)	16	3,7	Vitamina B12 (µg)	2,5	0,58
Gorduras saturadas (g)	3,2	0,7	Cálcio (mg)	533	121
Gorduras trans (g)	0	0	Cloreto (mg)	470	107
Gorduras monoinsaturadas (g)	8,8	2	Cobre (µg)	404	92
Gorduras poli-insaturadas (g)	4,4	1	Cromo (µg)	7,7	1,8
Ômega 6 (g)	3,7	0,8	Ferro (mg)	6,7	1,5
Ômega 3 (mg)	487	111	Fósforo (mg)	345	79
Ácido docosaexaenoico (DHA) (mg)	75	17	Iodo (µg)	78	18
Colesterol (mg)	4,3	1	Magnésio (mg)	39	9
Fibras alimentares (g)	4,2	1	Manganês (mg)	0,53	0,12
Fruto-oligosacarídeos (FOS) (g)	0,4	0,1	Molibdênio (µg)	14	3,1
Galacto-oligosacarídeos (GOS) (g)	3,8	0,9	Potássio (mg)	611	139
Sódio (mg)	237	54	Selênio (µg)	17	3,9
Vitamina A (µg)	246	56	Zinco (mg)	3,2	0,72
Vitamina D (µg)	11	2,5	Colina (mg)	156	36
Vitamina E (mg)	7,2	1,6	Taurina (mg)	32	7,2
Vitamina K (µg)	26	5,9	Carnitina (mg)	6,3	1,4
Vitamina C (mg)	121	28	Inositol (mg)	45	10
Tiamina (mg)	1,9	0,44			

Osmolaridade: 488 mOsm/L

## Ingredientes

Maltodextrina, sólidos do leite desnatado, óleos vegetais (óleo de girassol, óleo de canola, óleo de girassol alto oleico, óleo de coco e óleo de palma), proteína do soro do leite, lactose, fibras alimentares (galacto-oligosacarídeos e fruto-oligosacarídeos), carbonato de cálcio, óleo de peixe, bitartarato de colina, ácido L-ascórbico, fosfato de potássio dibásico, taurina, mio-inositol, sulfato ferroso, L-ascorbato de sódio, sulfato de zinco, cloridrato de piridoxina, DL-alfa-tocoferol, cloreto de colina, nicotinamida, cloridrato de cloreto de tiamina, gluconato cúprico, riboflavina, palmitato de retinila, acetato de DL-alfa-tocoferila, sulfato de manganês (II), ácido-N-pteril-L-glutâmico, selenito de sódio, fitomenadiona, colecalciferol, cloreto de cromo (III), D-biotina, cianocobalamina, molibdato de sódio, aromatizante, emulsificante lecitina e antioxidante palmitato de ascorbila.

**CONTÉM LACTOSE. NÃO CONTÉM GLÚTEN. ALÉRGICOS: CONTÉM LEITE E DERIVADOS DE LEITE, DE PEIXE E DE SOJA. PODE CONTER OVO. USAR SOMENTE SOB ORIENTAÇÃO MÉDICA OU DE NUTRICIONISTA. PROIBIDO O USO POR VIA PARENTERAL.**

## REFERÊNCIAS

1. Nogueira CA, Mello E, Filho DR, Maximino P, Fisberg M. Consenso da Associação Brasileira de Nutrologia sobre o uso de suplementos alimentares para crianças com dificuldades alimentares. Int J Nutrol 2018; 11(suppl S1):S4-S15.
2. Sociedade Brasileira de Pediatria. Guia de orientações - Dificuldades alimentares. Departamento Científico de Nutrologia São Paulo: SBP; 2022.



Consultas / Alimentos / Alimentos

## Detalhe do Produto: FÓRMULA PEDIÁTRICA PARA NUTRIÇÃO ENTERAL E ORAL

<b>Nome da Empresa</b>	DANONE LTDA.
<b>CNPJ</b>	23.643.315/0115-10
<b>Nome do Produto</b>	FÓRMULA PEDIÁTRICA PARA NUTRIÇÃO ENTERAL E ORAL
<b>Categoria</b>	<ul style="list-style-type: none"><li>ALIMENTOS PARA NUTRIÇÃO ENTERAL</li></ul>
<b>Registro</b>	665770167
<b>Processo</b>	25351.172480/2018-98
<b>Data de Publicação do Registro Inicial</b>	10/06/2019
<b>Vencimento do Registro</b>	06/2029
<b>Alegações Funcionais</b>	[sem dados cadastrados]



**Marca do Produto**

100%  
BALANCE  
CHOCOLATE  
CHOCOLATE+  
COMPLETE  
COMPLETE+  
COMPLETO  
ENP  
EVOLUTION  
FORTINI  
FORTINI +  
FORTINI ADVANCE  
FORTINI BALANCE  
FORTINI COMPLETE  
FORTINI ENERGY  
FORTINI INFANT  
FORTINI JUNIOR  
FORTINI KIDS  
FORTINI MAIS  
FORTINI MAX  
FORTINI PLUS  
FORTINI PREMIUM  
FORTINI PROFUTURA  
FORTINI SABORES  
FORTINI SENSATIONS  
FORTINI UP  
FULL  
FUTURA  
GOLD  
GOLD +  
HEALTH  
INFINITY  
JUNIOR +  
JÚNIOR  
MAIS  
MILNUTRI  
MILNUTRI ENERGY  
MILNUTRI FORTINI  
NUTRILAC  
NUTRILIFE  
NUTRINI  
NUTRINI COMPLETE  
PLATINUM  
PLUS  
PREMIUM  
PREMIUM +  
PRO  
PROEVOLUTION  
PROFUTURA  
PROFUTURA PLATINUM  
PRONUTRA +  
SCIENCE  
SUSTAIN  
SUSTAIN JR.  
SUSTAIN JR.+  
SUSTAIN JÚNIOR

SUSTAIN JÚNIOR+  
SUSTAIN+  
SUSTAIN+ CHOCOLATE  
UP

Esconder Todas

Nº de Apresentação	Registro	Prazo de Validade
1	6657701670015 <span>ATIVA</span>	18 Meses
<b>Forma Física</b>	*****	
<b>Embalagem</b>	<ul style="list-style-type: none"><li>• Primária - CELULOSICA</li><li>• Primária - ELASTOMERICA</li><li>• Primária - METALICA</li><li>• Primária - PLASTICA</li></ul>	
<b>Local de Fabricação</b>	<b>Fabricantes Nacionais</b> <ul style="list-style-type: none"><li>• danone ltda - POÇOS DE CALDAS - BRASIL</li></ul> <b>Fabricantes Internacionais</b> <i>[sem dados cadastrados]</i>	
<b>Via de Administração</b>	ENTERAL ORAL	
<b>Grupo Populacional Indicado</b>	<i>[sem dados cadastrados]</i>	
<b>Prazo de Validade</b>	18 Meses	

<b>Informação de Rotulagem</b>	Contém Glúten	Não
	Contém Lactose	Sim
	Alergênico	
	Contém	Leites de todas as espécies de animais mamíferos
	Não contém	Amendoim Amêndoa Aveia Avelãs Castanha-de-caju Castanha-do-brasil ou castanha-do-pará Castanhas Centeio Cevada Crustáceos Látex natural Macadâmias Nozes Ovos Pecãs Pinoli Pistaches Trigo
	Contém derivado de	Peixes Soja
<b>Lista de Ingredientes</b>	sólidos do leite desnatado, maltodextrina, óleos vegetais (óleo de girassol, óleo de canola, óleo de girassol alto oleico, óleo de coco, óleo de palma), proteína do soro do leite, lactose, fibras alimentares (galacto-oligossacarídeos e fruto-oligossacarídeos), cacau, óleo de peixe, carbonato de cálcio, bitartarato de colina, ácido L-ascórbico, fosfato de potássio dibásico, taurina, mio-inositol, sulfato ferroso, sulfato de zinco, cloridrato de piridoxina, DL-alfa-tocoferol, cloreto de colina, nicotinamida, cloridrato de cloreto de tiamina, gluconato cúprico, colecalciferol, sulfato de manganês (II), riboflavina, palmitato de retinila, acetato de DL-alfa-tocoferila, ácido N-pteroil-L-glutâmico, selenito de sódio, fitomenadiona, cloreto de cromo (III), D-biotina, cianocobalamina, molibdato de sódio, antioxidante ascorbato de sódio, aromatizante e emulsificante lecitina.	
<b>Nº de Apresentação</b>	<b>Registro</b>	<b>Prazo de Validade</b>
2	6657701670023 <span style="border: 1px solid black; padding: 2px;">ATIVA</span>	18 Meses
<b>Forma Física</b>	*****	

<b>Embalagem</b>	<ul style="list-style-type: none"> <li>• Primária - CELULOSICA</li> <li>• Primária - ELASTOMERICA</li> <li>• Primária - METALICA</li> <li>• Primária - PLASTICA</li> </ul>												
<b>Local de Fabricação</b>	<p><b>Fabricantes Nacionais</b></p> <p><i>[sem dados cadastrados]</i></p> <p><b>Fabricantes Internacionais</b></p> <p><i>[sem dados cadastrados]</i></p>												
<b>Via de Administração</b>	<p>ENTERAL</p> <p>ORAL</p>												
<b>Grupo Populacional Indicado</b>	<i>[sem dados cadastrados]</i>												
<b>Prazo de Validade</b>	18 Meses												
<b>Informação de Rotulagem</b>	<table border="1"> <tr> <td>Contém Glúten</td> <td>Não</td> </tr> <tr> <td>Contém Lactose</td> <td>Sim</td> </tr> <tr> <td colspan="2" style="text-align: center;">Alergênico</td> </tr> <tr> <td>Contém</td> <td>Leites de todas as espécies de animais mamíferos</td> </tr> <tr> <td>Não contém</td> <td>           Amendoim            Amêndoa            Aveia            Avelãs            Castanha-de-caju            Castanha-do-brasil ou castanha-do-pará            Castanhas            Centeio            Cevada            Crustáceos            Látex natural            Macadâmias            Nozes            Ovos            Pecãs            Pinoli            Pistaches            Trigo         </td> </tr> <tr> <td>Contém derivado de</td> <td>Peixes Soja</td> </tr> </table>	Contém Glúten	Não	Contém Lactose	Sim	Alergênico		Contém	Leites de todas as espécies de animais mamíferos	Não contém	Amendoim Amêndoa Aveia Avelãs Castanha-de-caju Castanha-do-brasil ou castanha-do-pará Castanhas Centeio Cevada Crustáceos Látex natural Macadâmias Nozes Ovos Pecãs Pinoli Pistaches Trigo	Contém derivado de	Peixes Soja
Contém Glúten	Não												
Contém Lactose	Sim												
Alergênico													
Contém	Leites de todas as espécies de animais mamíferos												
Não contém	Amendoim Amêndoa Aveia Avelãs Castanha-de-caju Castanha-do-brasil ou castanha-do-pará Castanhas Centeio Cevada Crustáceos Látex natural Macadâmias Nozes Ovos Pecãs Pinoli Pistaches Trigo												
Contém derivado de	Peixes Soja												



<b>Lista de Ingredientes</b>	sólidos do leite desnatado, maltodextrina, óleos vegetais (óleo de girassol, óleo de canola, óleo de girassol alto oleico, óleo de coco, óleo de palma), proteína do soro do leite, lactose, fibras alimentares (galacto-oligossacarídeos e fruto-oligossacarídeos), cacau, óleo de peixe, carbonato de cálcio, bitartarato de colina, ácido L-ascórbico, fosfato de potássio dibásico, taurina, mio-inositol, sulfato ferroso, sulfato de zinco, cloridrato de piridoxina, DL-alfa-tocoferol, cloreto de colina, nicotinamida, cloridrato de cloreto de tiamina, gluconato cúprico, colecalciferol, sulfato de manganês (II), riboflavina, palmitato de retinila, acetato de DL-alfa-tocoferila, ácido N-pteroil-L-glutâmico, selenito de sódio, fitomenadiona, cloreto de cromo (III), D-biotina, cianocobalamina, molibdato de sódio, antioxidante ascorbato de sódio, aromatizante e emulsificante lecitina.	
<b>Nº de Apresentação</b>	<b>Registro</b>	<b>Prazo de Validade</b>
3	6657701670031 <span>ATIVA</span>	18 Meses
<b>Forma Física</b>	*****	
<b>Embalagem</b>	<ul style="list-style-type: none"><li>• Primária - CELULOSICA</li><li>• Primária - ELASTOMERICA</li><li>• Primária - METALICA</li><li>• Primária - PLASTICA</li></ul>	
<b>Local de Fabricação</b>	Fabricantes Nacionais <i>[sem dados cadastrados]</i> Fabricantes Internacionais <i>[sem dados cadastrados]</i>	
<b>Via de Administração</b>	ENTERAL ORAL	
<b>Grupo Populacional Indicado</b>	<i>[sem dados cadastrados]</i>	
<b>Prazo de Validade</b>	18 Meses	

<b>Informação de Rotulagem</b>	Contém Glúten	Não
	Contém Lactose	Sim
	Alergênico	
	Contém	Leites de todas as espécies de animais mamíferos
	Não contém	Amendoim Amêndoa Aveia Avelãs Castanha-de-caju Castanha-do-brasil ou castanha-do-pará Castanhas Centeio Cevada Crustáceos Látex natural Macadâmias Nozes Ovos Pecãs Pinoli Pistaches Trigo
Contém derivado de	Peixes Soja	
<b>Lista de Ingredientes</b>	sólidos do leite desnatado, maltodextrina, óleos vegetais (óleo de girassol, óleo de canola, óleo de girassol alto oleico, óleo de coco, óleo de palma), proteína do soro do leite, lactose, fibras alimentares (galacto-oligossacarídeos e fruto-oligossacarídeos), cacau, óleo de peixe, carbonato de cálcio, bitartarato de colina, ácido L-ascórbico, fosfato de potássio dibásico, taurina, mio-inositol, sulfato ferroso, sulfato de zinco, cloridrato de piridoxina, DL-alfa-tocoferol, cloreto de colina, nicotinamida, cloridrato de cloreto de tiamina, gluconato cúprico, colecalciferol, sulfato de manganês (II), riboflavina, palmitato de retinila, acetato de DL-alfa-tocoferila, ácido N-pteróil-L-glutâmico, selenito de sódio, fitomenadiona, cloreto de cromo (III), D-biotina, cianocobalamina, molibdato de sódio, antioxidante ascorbato de sódio, aromatizante e emulsificante lecitina.	
<b>Nº de Apresentação</b>	<b>Registro</b>	<b>Prazo de Validade</b>
4	6657701670041 <span style="border: 1px solid black; padding: 2px;">ATIVA</span>	18 Meses
<b>Forma Física</b>	*****	

<b>Embalagem</b>	<ul style="list-style-type: none"> <li>• Primária - CELULOSICA</li> <li>• Primária - ELASTOMERICA</li> <li>• Primária - METALICA</li> <li>• Primária - PLASTICA</li> </ul>										
<b>Local de Fabricação</b>	<p><b>Fabricantes Nacionais</b></p> <p><i>[sem dados cadastrados]</i></p> <p><b>Fabricantes Internacionais</b></p> <p><i>[sem dados cadastrados]</i></p>										
<b>Via de Administração</b>	<p>ENTERAL</p> <p>ORAL</p>										
<b>Grupo Populacional Indicado</b>	<i>[sem dados cadastrados]</i>										
<b>Prazo de Validade</b>	18 Meses										
<b>Informação de Rotulagem</b>	<table border="1"> <tr> <td>Contém Glúten</td> <td>Não</td> </tr> <tr> <td>Contém Lactose</td> <td>Sim</td> </tr> <tr> <td colspan="2" style="text-align: center;">Alergênico</td> </tr> <tr> <td>Contém</td> <td>Leites de todas as espécies de animais mamíferos Peixes Soja</td> </tr> <tr> <td>Não contém</td> <td>Amendoim Amêndoa Aveia Avelãs Castanha-de-caju Castanha-do-brasil ou castanha-do-pará Castanhas Centeio Cevada Crustáceos Látex natural Macadâmias Nozes Ovos Pecãs Pinoli Pistaches Trigo</td> </tr> </table>	Contém Glúten	Não	Contém Lactose	Sim	Alergênico		Contém	Leites de todas as espécies de animais mamíferos Peixes Soja	Não contém	Amendoim Amêndoa Aveia Avelãs Castanha-de-caju Castanha-do-brasil ou castanha-do-pará Castanhas Centeio Cevada Crustáceos Látex natural Macadâmias Nozes Ovos Pecãs Pinoli Pistaches Trigo
Contém Glúten	Não										
Contém Lactose	Sim										
Alergênico											
Contém	Leites de todas as espécies de animais mamíferos Peixes Soja										
Não contém	Amendoim Amêndoa Aveia Avelãs Castanha-de-caju Castanha-do-brasil ou castanha-do-pará Castanhas Centeio Cevada Crustáceos Látex natural Macadâmias Nozes Ovos Pecãs Pinoli Pistaches Trigo										
<b>Lista de Ingredientes</b>	<i>[sem dados cadastrados]</i>										

Nº de Apresentação	Registro	Prazo de Validade
5	6657701670058 <span>ATIVA</span>	18 Meses
<b>Forma Física</b>	*****	
<b>Embalagem</b>	<ul style="list-style-type: none"><li>• Primária - CELULOSICA</li><li>• Primária - ELASTOMERICA</li><li>• Primária - METALICA</li><li>• Primária - PLASTICA</li></ul>	
<b>Local de Fabricação</b>	Fabricantes Nacionais <i>[sem dados cadastrados]</i> Fabricantes Internacionais <i>[sem dados cadastrados]</i>	
<b>Via de Administração</b>	ENTERAL ORAL	
<b>Grupo Populacional Indicado</b>	<i>[sem dados cadastrados]</i>	
<b>Prazo de Validade</b>	18 Meses	



<b>Informação de Rotulagem</b>	Contém Glúten	Não
	Contém Lactose	Sim
	Alergênico	
	Contém	Leites de todas as espécies de animais mamíferos
	Não contém	Amendoim Amêndoa Aveia Avelãs Castanha-de-caju Castanha-do-brasil ou castanha-do-pará Castanhas Centeio Cevada Crustáceos Látex natural Macadâmias Nozes Ovos Pecãs Pinoli Pistaches Trigo
Contém derivado de	Peixes Soja	
<b>Lista de Ingredientes</b>	sólidos do leite desnatado, maltodextrina, óleos vegetais (óleo de girassol, óleo de canola, óleo de girassol alto oleico, óleo de coco, óleo de palma), proteína do soro do leite, lactose, fibras alimentares (galacto-oligossacarídeos e fruto-oligossacarídeos), cacau, óleo de peixe, carbonato de cálcio, bitartarato de colina, ácido L-ascórbico, fosfato de potássio dibásico, taurina, mio-inositol, sulfato ferroso, sulfato de zinco, cloridrato de piridoxina, DL-alfa-tocoferol, cloreto de colina, nicotinamida, cloridrato de cloreto de tiamina, gluconato cúprico, colecalciferol, sulfato de manganês (II), riboflavina, palmitato de retinila, acetato de DL-alfa-tocoferila, ácido N-pteróil-L-glutâmico, selenito de sódio, fitomenadiona, cloreto de cromo (III), D-biotina, cianocobalamina, molibdato de sódio, antioxidante ascorbato de sódio, aromatizante e emulsificante lecitina.	
<b>Nº de Apresentação</b>	<b>Registro</b>	<b>Prazo de Validade</b>
6	6657701670066 <span style="border: 1px solid black; padding: 2px;">ATIVA</span>	18 Meses
<b>Forma Física</b>	*****	

<b>Embalagem</b>	<ul style="list-style-type: none"> <li>• Primária - CELULOSICA</li> <li>• Primária - ELASTOMERICA</li> <li>• Primária - METALICA</li> <li>• Primária - PLASTICA</li> </ul>												
<b>Local de Fabricação</b>	<p><b>Fabricantes Nacionais</b></p> <p><i>[sem dados cadastrados]</i></p> <p><b>Fabricantes Internacionais</b></p> <p><i>[sem dados cadastrados]</i></p>												
<b>Via de Administração</b>	<p>ENTERAL</p> <p>ORAL</p>												
<b>Grupo Populacional Indicado</b>	<i>[sem dados cadastrados]</i>												
<b>Prazo de Validade</b>	18 Meses												
<b>Informação de Rotulagem</b>	<table border="1"> <tr> <td>Contém Glúten</td> <td>Não</td> </tr> <tr> <td>Contém Lactose</td> <td>Sim</td> </tr> <tr> <td colspan="2" style="text-align: center;">Alergênico</td> </tr> <tr> <td>Contém</td> <td>Leites de todas as espécies de animais mamíferos</td> </tr> <tr> <td>Não contém</td> <td>           Amendoim            Amêndoa            Aveia            Avelãs            Castanha-de-caju            Castanha-do-brasil ou castanha-do-pará            Castanhas            Centeio            Cevada            Crustáceos            Látex natural            Macadâmias            Nozes            Ovos            Pecãs            Pinoli            Pistaches            Trigo         </td> </tr> <tr> <td>Contém derivado de</td> <td>Peixes Soja</td> </tr> </table>	Contém Glúten	Não	Contém Lactose	Sim	Alergênico		Contém	Leites de todas as espécies de animais mamíferos	Não contém	Amendoim Amêndoa Aveia Avelãs Castanha-de-caju Castanha-do-brasil ou castanha-do-pará Castanhas Centeio Cevada Crustáceos Látex natural Macadâmias Nozes Ovos Pecãs Pinoli Pistaches Trigo	Contém derivado de	Peixes Soja
Contém Glúten	Não												
Contém Lactose	Sim												
Alergênico													
Contém	Leites de todas as espécies de animais mamíferos												
Não contém	Amendoim Amêndoa Aveia Avelãs Castanha-de-caju Castanha-do-brasil ou castanha-do-pará Castanhas Centeio Cevada Crustáceos Látex natural Macadâmias Nozes Ovos Pecãs Pinoli Pistaches Trigo												
Contém derivado de	Peixes Soja												

<b>Lista de Ingredientes</b>	sólidos do leite desnatado, maltodextrina, óleos vegetais (óleo de girassol, óleo de canola, óleo de girassol alto oleico, óleo de coco, óleo de palma), proteína do soro do leite, lactose, fibras alimentares (galacto-oligossacarídeos e fruto-oligossacarídeos), cacau, óleo de peixe, carbonato de cálcio, bitartarato de colina, ácido L-ascórbico, fosfato de potássio dibásico, taurina, mio-inositol, sulfato ferroso, sulfato de zinco, cloridrato de piridoxina, DL-alfa-tocoferol, cloreto de colina, nicotinamida, cloridrato de cloreto de tiamina, gluconato cúprico, colecalciferol, sulfato de manganês (II), riboflavina, palmitato de retinila, acetato de DL-alfa-tocoferila, ácido N-pteroil-L-glutâmico, selenito de sódio, fitomenadiona, cloreto de cromo (III), D-biotina, cianocobalamina, molibdato de sódio, antioxidante ascorbato de sódio, aromatizante e emulsificante lecitina.	
<b>Nº de Apresentação</b>	<b>Registro</b>	<b>Prazo de Validade</b>
7	6657701670074 <span>ATIVA</span>	18 Meses
<b>Forma Física</b>	*****	
<b>Embalagem</b>	<ul style="list-style-type: none"><li>• Primária - CELULOSICA</li><li>• Primária - ELASTOMERICA</li><li>• Primária - METALICA</li><li>• Primária - PLASTICA</li></ul>	
<b>Local de Fabricação</b>	Fabricantes Nacionais <i>[sem dados cadastrados]</i> Fabricantes Internacionais <i>[sem dados cadastrados]</i>	
<b>Via de Administração</b>	ENTERAL ORAL	
<b>Grupo Populacional Indicado</b>	<i>[sem dados cadastrados]</i>	
<b>Prazo de Validade</b>	18 Meses	

<b>Informação de Rotulagem</b>	Contém Glúten	Não
	Contém Lactose	Sim
	Alergênico	
	Contém	Leites de todas as espécies de animais mamíferos
	Não contém	Amendoim Amêndoa Aveia Avelãs Castanha-de-caju Castanha-do-brasil ou castanha-do-pará Castanhas Centeio Cevada Crustáceos Látex natural Macadâmias Nozes Ovos Pecãs Pinoli Pistaches Trigo
Contém derivado de	Peixes Soja	
<b>Lista de Ingredientes</b>	sólidos do leite desnatado, maltodextrina, óleos vegetais (óleo de girassol, óleo de canola, óleo de girassol alto oleico, óleo de coco, óleo de palma), proteína do soro do leite, lactose, fibras alimentares (galacto-oligossacarídeos e fruto-oligossacarídeos), cacau, óleo de peixe, carbonato de cálcio, bitartarato de colina, ácido L-ascórbico, fosfato de potássio dibásico, taurina, mio-inositol, sulfato ferroso, sulfato de zinco, cloridrato de piridoxina, DL-alfa-tocoferol, cloreto de colina, nicotinamida, cloridrato de cloreto de tiamina, gluconato cúprico, colecalciferol, sulfato de manganês (II), riboflavina, palmitato de retinila, acetato de DL-alfa-tocoferila, ácido N-pteróil-L-glutâmico, selenito de sódio, fitomenadiona, cloreto de cromo (III), D-biotina, cianocobalamina, molibdato de sódio, antioxidante ascorbato de sódio, aromatizante e emulsificante lecitina.	
<b>Nº de Apresentação</b>	<b>Registro</b>	<b>Prazo de Validade</b>
8	6657701670082 <span style="border: 1px solid black; padding: 2px;">ATIVA</span>	18 Meses
<b>Forma Física</b>	*****	

<b>Embalagem</b>	<ul style="list-style-type: none"> <li>• Primária - CELULOSICA</li> <li>• Primária - ELASTOMERICA</li> <li>• Primária - METALICA</li> <li>• Primária - PLASTICA</li> </ul>												
<b>Local de Fabricação</b>	<p><b>Fabricantes Nacionais</b></p> <p><i>[sem dados cadastrados]</i></p> <p><b>Fabricantes Internacionais</b></p> <p><i>[sem dados cadastrados]</i></p>												
<b>Via de Administração</b>	<p>ENTERAL</p> <p>ORAL</p>												
<b>Grupo Populacional Indicado</b>	<i>[sem dados cadastrados]</i>												
<b>Prazo de Validade</b>	18 Meses												
<b>Informação de Rotulagem</b>	<table border="1"> <tr> <td>Contém Glúten</td> <td>Não</td> </tr> <tr> <td>Contém Lactose</td> <td>Sim</td> </tr> <tr> <td colspan="2" style="text-align: center;">Alergênico</td> </tr> <tr> <td>Contém</td> <td>Leites de todas as espécies de animais mamíferos</td> </tr> <tr> <td>Não contém</td> <td>           Amendoim            Amêndoa            Aveia            Avelãs            Castanha-de-caju            Castanha-do-brasil ou castanha-do-pará            Castanhas            Centeio            Cevada            Crustáceos            Látex natural            Macadâmias            Nozes            Ovos            Pecãs            Pinoli            Pistaches            Trigo         </td> </tr> <tr> <td>Contém derivado de</td> <td>Peixes Soja</td> </tr> </table>	Contém Glúten	Não	Contém Lactose	Sim	Alergênico		Contém	Leites de todas as espécies de animais mamíferos	Não contém	Amendoim Amêndoa Aveia Avelãs Castanha-de-caju Castanha-do-brasil ou castanha-do-pará Castanhas Centeio Cevada Crustáceos Látex natural Macadâmias Nozes Ovos Pecãs Pinoli Pistaches Trigo	Contém derivado de	Peixes Soja
Contém Glúten	Não												
Contém Lactose	Sim												
Alergênico													
Contém	Leites de todas as espécies de animais mamíferos												
Não contém	Amendoim Amêndoa Aveia Avelãs Castanha-de-caju Castanha-do-brasil ou castanha-do-pará Castanhas Centeio Cevada Crustáceos Látex natural Macadâmias Nozes Ovos Pecãs Pinoli Pistaches Trigo												
Contém derivado de	Peixes Soja												

<b>Lista de Ingredientes</b>	sólidos do leite desnatado, maltodextrina, óleos vegetais (óleo de girassol, óleo de canola, óleo de girassol alto oleico, óleo de coco, óleo de palma), proteína do soro do leite, lactose, fibras alimentares (galacto-oligossacarídeos e fruto-oligossacarídeos), cacau, óleo de peixe, carbonato de cálcio, bitartarato de colina, ácido L-ascórbico, fosfato de potássio dibásico, taurina, mio-inositol, sulfato ferroso, sulfato de zinco, cloridrato de piridoxina, DL-alfa-tocoferol, cloreto de colina, nicotinamida, cloridrato de cloreto de tiamina, gluconato cúprico, colecalciferol, sulfato de manganês (II), riboflavina, palmitato de retinila, acetato de DL-alfa-tocoferila, ácido N-pteroil-L-glutâmico, selenito de sódio, fitomenadiona, cloreto de cromo (III), D-biotina, cianocobalamina, molibdato de sódio, antioxidante ascorbato de sódio, aromatizante e emulsificante lecitina.	
<b>Nº de Apresentação</b>	<b>Registro</b>	<b>Prazo de Validade</b>
9	6657701670090 <span style="border: 1px solid black; padding: 2px;">ATIVA</span>	18 Meses
<b>Forma Física</b>	*****	
<b>Embalagem</b>	<ul style="list-style-type: none"> <li>• Primária - CELULOSICA</li> <li>• Primária - ELASTOMERICA</li> <li>• Primária - METALICA</li> <li>• Primária - PLASTICA</li> </ul>	
<b>Local de Fabricação</b>	<b>Fabricantes Nacionais</b> <i>[sem dados cadastrados]</i> <b>Fabricantes Internacionais</b> <i>[sem dados cadastrados]</i>	
<b>Via de Administração</b>	ENTERAL ORAL	
<b>Grupo Populacional Indicado</b>	<i>[sem dados cadastrados]</i>	
<b>Prazo de Validade</b>	18 Meses	

<b>Informação de Rotulagem</b>	Contém Glúten	Não
	Contém Lactose	Sim
	Alergênico	
	Contém	Leites de todas as espécies de animais mamíferos
	Não contém	Amendoim Amêndoa Aveia Avelãs Castanha-de-caju Castanha-do-brasil ou castanha-do-pará Castanhas Centeio Cevada Crustáceos Látex natural Macadâmias Nozes Ovos Pecãs Pinoli Pistaches Trigo
	Contém derivado de	Peixes Soja
<b>Lista de Ingredientes</b>	sólidos do leite desnatado, maltodextrina, óleos vegetais (óleo de girassol, óleo de canola, óleo de girassol alto oleico, óleo de coco, óleo de palma), proteína do soro do leite, lactose, fibras alimentares (galacto-oligossacarídeos e fruto-oligossacarídeos), cacau, óleo de peixe, carbonato de cálcio, bitartarato de colina, ácido L-ascórbico, fosfato de potássio dibásico, taurina, mio-inositol, sulfato ferroso, sulfato de zinco, cloridrato de piridoxina, DL-alfa-tocoferol, cloreto de colina, nicotinamida, cloridrato de cloreto de tiamina, gluconato cúprico, colecalciferol, sulfato de manganês (II), riboflavina, palmitato de retinila, acetato de DL-alfa-tocoferila, ácido N-pteróil-L-glutâmico, selenito de sódio, fitomenadiona, cloreto de cromo (III), D-biotina, cianocobalamina, molibdato de sódio, antioxidante ascorbato de sódio, aromatizante e emulsificante lecitina.	
<b>Nº de Apresentação</b>	<b>Registro</b>	<b>Prazo de Validade</b>
10	6657701670104 <span style="border: 1px solid black; padding: 2px;">ATIVA</span>	18 Meses
<b>Forma Física</b>	*****	

<b>Embalagem</b>	<ul style="list-style-type: none"> <li>• Primária - CELULOSICA</li> <li>• Primária - ELASTOMERICA</li> <li>• Primária - METALICA</li> <li>• Primária - PLASTICA</li> </ul>												
<b>Local de Fabricação</b>	<p><b>Fabricantes Nacionais</b></p> <p><i>[sem dados cadastrados]</i></p> <p><b>Fabricantes Internacionais</b></p> <p><i>[sem dados cadastrados]</i></p>												
<b>Via de Administração</b>	<p>ENTERAL</p> <p>ORAL</p>												
<b>Grupo Populacional Indicado</b>	<i>[sem dados cadastrados]</i>												
<b>Prazo de Validade</b>	18 Meses												
<b>Informação de Rotulagem</b>	<table border="1"> <tr> <td>Contém Glúten</td> <td>Não</td> </tr> <tr> <td>Contém Lactose</td> <td>Sim</td> </tr> <tr> <td colspan="2" style="text-align: center;">Alergênico</td> </tr> <tr> <td>Contém</td> <td>Leites de todas as espécies de animais mamíferos</td> </tr> <tr> <td>Não contém</td> <td>           Amendoim            Amêndoa            Aveia            Avelãs            Castanha-de-caju            Castanha-do-brasil ou castanha-do-pará            Castanhas            Centeio            Cevada            Crustáceos            Látex natural            Macadâmias            Nozes            Ovos            Pecãs            Pinoli            Pistaches            Trigo         </td> </tr> <tr> <td>Contém derivado de</td> <td>Peixes Soja</td> </tr> </table>	Contém Glúten	Não	Contém Lactose	Sim	Alergênico		Contém	Leites de todas as espécies de animais mamíferos	Não contém	Amendoim Amêndoa Aveia Avelãs Castanha-de-caju Castanha-do-brasil ou castanha-do-pará Castanhas Centeio Cevada Crustáceos Látex natural Macadâmias Nozes Ovos Pecãs Pinoli Pistaches Trigo	Contém derivado de	Peixes Soja
Contém Glúten	Não												
Contém Lactose	Sim												
Alergênico													
Contém	Leites de todas as espécies de animais mamíferos												
Não contém	Amendoim Amêndoa Aveia Avelãs Castanha-de-caju Castanha-do-brasil ou castanha-do-pará Castanhas Centeio Cevada Crustáceos Látex natural Macadâmias Nozes Ovos Pecãs Pinoli Pistaches Trigo												
Contém derivado de	Peixes Soja												



<b>Lista de Ingredientes</b>	sólidos do leite desnatado, maltodextrina, óleos vegetais (óleo de girassol, óleo de canola, óleo de girassol alto oleico, óleo de coco, óleo de palma), proteína do soro do leite, lactose, fibras alimentares (galacto-oligossacarídeos e fruto-oligossacarídeos), cacau, óleo de peixe, carbonato de cálcio, bitartarato de colina, ácido L-ascórbico, fosfato de potássio dibásico, taurina, mio-inositol, sulfato ferroso, sulfato de zinco, cloridrato de piridoxina, DL-alfa-tocoferol, cloreto de colina, nicotinamida, cloridrato de cloreto de tiamina, gluconato cúprico, colecalciferol, sulfato de manganês (II), riboflavina, palmitato de retinila, acetato de DL-alfa-tocoferila, ácido N-pteroil-L-glutâmico, selenito de sódio, fitomenadiona, cloreto de cromo (III), D-biotina, cianocobalamina, molibdato de sódio, antioxidante ascorbato de sódio, aromatizante e emulsificante lecitina.	
<b>Nº de Apresentação</b>	<b>Registro</b>	<b>Prazo de Validade</b>
11	6657701670112 <span>ATIVA</span>	18 Meses
<b>Forma Física</b>	*****	
<b>Embalagem</b>	<ul style="list-style-type: none"><li>• Primária - CELULOSICA</li><li>• Primária - ELASTOMERICA</li><li>• Primária - METALICA</li><li>• Primária - PLASTICA</li></ul>	
<b>Local de Fabricação</b>	Fabricantes Nacionais <i>[sem dados cadastrados]</i> Fabricantes Internacionais <i>[sem dados cadastrados]</i>	
<b>Via de Administração</b>	ENTERAL ORAL	
<b>Grupo Populacional Indicado</b>	<i>[sem dados cadastrados]</i>	
<b>Prazo de Validade</b>	18 Meses	

<b>Informação de Rotulagem</b>	Contém Glúten	Não
	Contém Lactose	Sim
	Alergênico	
	Contém	Leites de todas as espécies de animais mamíferos
	Não contém	Amendoim Amêndoa Aveia Avelãs Castanha-de-caju Castanha-do-brasil ou castanha-do-pará Castanhas Centeio Cevada Crustáceos Látex natural Macadâmias Nozes Ovos Pecãs Pinoli Pistaches Trigo
Contém derivado de	Peixes Soja	
<b>Lista de Ingredientes</b>	sólidos do leite desnatado, maltodextrina, óleos vegetais (óleo de girassol, óleo de canola, óleo de girassol alto oleico, óleo de coco, óleo de palma), proteína do soro do leite, lactose, fibras alimentares (galacto-oligossacarídeos e fruto-oligossacarídeos), cacau, óleo de peixe, carbonato de cálcio, bitartarato de colina, ácido L-ascórbico, fosfato de potássio dibásico, taurina, mio-inositol, sulfato ferroso, sulfato de zinco, cloridrato de piridoxina, DL-alfa-tocoferol, cloreto de colina, nicotinamida, cloridrato de cloreto de tiamina, gluconato cúprico, colecalciferol, sulfato de manganês (II), riboflavina, palmitato de retinila, acetato de DL-alfa-tocoferila, ácido N-pteróil-L-glutâmico, selenito de sódio, fitomenadiona, cloreto de cromo (III), D-biotina, cianocobalamina, molibdato de sódio, antioxidante ascorbato de sódio, aromatizante e emulsificante lecitina.	
<b>Nº de Apresentação</b>	<b>Registro</b>	<b>Prazo de Validade</b>
12	6657701670120 <span style="border: 1px solid black; padding: 2px;">ATIVA</span>	18 Meses
<b>Forma Física</b>	*****	

<b>Embalagem</b>	<ul style="list-style-type: none"> <li>• Primária - CELULOSICA</li> <li>• Primária - ELASTOMERICA</li> <li>• Primária - METALICA</li> <li>• Primária - PLASTICA</li> </ul>												
<b>Local de Fabricação</b>	<p><b>Fabricantes Nacionais</b></p> <p><i>[sem dados cadastrados]</i></p> <p><b>Fabricantes Internacionais</b></p> <p><i>[sem dados cadastrados]</i></p>												
<b>Via de Administração</b>	<p>ENTERAL</p> <p>ORAL</p>												
<b>Grupo Populacional Indicado</b>	<i>[sem dados cadastrados]</i>												
<b>Prazo de Validade</b>	18 Meses												
<b>Informação de Rotulagem</b>	<table border="1"> <tr> <td>Contém Glúten</td> <td>Não</td> </tr> <tr> <td>Contém Lactose</td> <td>Sim</td> </tr> <tr> <td colspan="2" style="text-align: center;">Alergênico</td> </tr> <tr> <td>Contém</td> <td>Leites de todas as espécies de animais mamíferos</td> </tr> <tr> <td>Não contém</td> <td>           Amendoim            Amêndoa            Aveia            Avelãs            Castanha-de-caju            Castanha-do-brasil ou castanha-do-pará            Castanhas            Centeio            Cevada            Crustáceos            Látex natural            Macadâmias            Nozes            Ovos            Pecãs            Pinoli            Pistaches            Trigo         </td> </tr> <tr> <td>Contém derivado de</td> <td>Peixes Soja</td> </tr> </table>	Contém Glúten	Não	Contém Lactose	Sim	Alergênico		Contém	Leites de todas as espécies de animais mamíferos	Não contém	Amendoim Amêndoa Aveia Avelãs Castanha-de-caju Castanha-do-brasil ou castanha-do-pará Castanhas Centeio Cevada Crustáceos Látex natural Macadâmias Nozes Ovos Pecãs Pinoli Pistaches Trigo	Contém derivado de	Peixes Soja
Contém Glúten	Não												
Contém Lactose	Sim												
Alergênico													
Contém	Leites de todas as espécies de animais mamíferos												
Não contém	Amendoim Amêndoa Aveia Avelãs Castanha-de-caju Castanha-do-brasil ou castanha-do-pará Castanhas Centeio Cevada Crustáceos Látex natural Macadâmias Nozes Ovos Pecãs Pinoli Pistaches Trigo												
Contém derivado de	Peixes Soja												

<b>Lista de Ingredientes</b>	sólidos do leite desnatado, maltodextrina, óleos vegetais (óleo de girassol, óleo de canola, óleo de girassol alto oleico, óleo de coco, óleo de palma), proteína do soro do leite, lactose, fibras alimentares (galacto-oligossacarídeos e fruto-oligossacarídeos), cacau, óleo de peixe, carbonato de cálcio, bitartarato de colina, ácido L-ascórbico, fosfato de potássio dibásico, taurina, mio-inositol, sulfato ferroso, sulfato de zinco, cloridrato de piridoxina, DL-alfa-tocoferol, cloreto de colina, nicotinamida, cloridrato de cloreto de tiamina, gluconato cúprico, colecalciferol, sulfato de manganês (II), riboflavina, palmitato de retinila, acetato de DL-alfa-tocoferila, ácido N-pteroil-L-glutâmico, selenito de sódio, fitomenadiona, cloreto de cromo (III), D-biotina, cianocobalamina, molibdato de sódio, antioxidante ascorbato de sódio, aromatizante e emulsificante lecitina.	
<b>Nº de Apresentação</b>	<b>Registro</b>	<b>Prazo de Validade</b>
13	6657701670139 <span>ATIVA</span>	18 Meses
<b>Forma Física</b>	*****	
<b>Embalagem</b>	<ul style="list-style-type: none"><li>• Primária - CELULOSICA</li><li>• Primária - ELASTOMERICA</li><li>• Primária - METALICA</li><li>• Primária - PLASTICA</li></ul>	
<b>Local de Fabricação</b>	Fabricantes Nacionais <i>[sem dados cadastrados]</i> Fabricantes Internacionais <i>[sem dados cadastrados]</i>	
<b>Via de Administração</b>	ENTERAL ORAL	
<b>Grupo Populacional Indicado</b>	<i>[sem dados cadastrados]</i>	
<b>Prazo de Validade</b>	18 Meses	

<b>Informação de Rotulagem</b>	Contém Glúten	Não
	Contém Lactose	Sim
	Alergênico	
	Contém	Leites de todas as espécies de animais mamíferos
	Não contém	Amendoim Amêndoa Aveia Avelãs Castanha-de-caju Castanha-do-brasil ou castanha-do-pará Castanhas Centeio Cevada Crustáceos Látex natural Macadâmias Nozes Ovos Pecãs Pinoli Pistaches Trigo
Contém derivado de	Peixes Soja	
<b>Lista de Ingredientes</b>	sólidos do leite desnatado, maltodextrina, óleos vegetais (óleo de girassol, óleo de canola, óleo de girassol alto oleico, óleo de coco, óleo de palma), proteína do soro do leite, lactose, fibras alimentares (galacto-oligossacarídeos e fruto-oligossacarídeos), cacau, óleo de peixe, carbonato de cálcio, bitartarato de colina, ácido L-ascórbico, fosfato de potássio dibásico, taurina, mio-inositol, sulfato ferroso, sulfato de zinco, cloridrato de piridoxina, DL-alfa-tocoferol, cloreto de colina, nicotinamida, cloridrato de cloreto de tiamina, gluconato cúprico, colecalciferol, sulfato de manganês (II), riboflavina, palmitato de retinila, acetato de DL-alfa-tocoferila, ácido N-pteroil-L-glutâmico, selenito de sódio, fitomenadiona, cloreto de cromo (III), D-biotina, cianocobalamina, molibdato de sódio, antioxidante ascorbato de sódio, aromatizante e emulsificante lecitina.	
<b>Nº de Apresentação</b>	<b>Registro</b>	<b>Prazo de Validade</b>
14	6657701670147 <span style="border: 1px solid black; padding: 2px;">ATIVA</span>	18 Meses
<b>Forma Física</b>	*****	

<b>Embalagem</b>	<ul style="list-style-type: none"> <li>• Primária - CELULOSICA</li> <li>• Primária - ELASTOMERICA</li> <li>• Primária - METALICA</li> <li>• Primária - PLASTICA</li> </ul>												
<b>Local de Fabricação</b>	<p><b>Fabricantes Nacionais</b></p> <p><i>[sem dados cadastrados]</i></p> <p><b>Fabricantes Internacionais</b></p> <p><i>[sem dados cadastrados]</i></p>												
<b>Via de Administração</b>	<p>ENTERAL</p> <p>ORAL</p>												
<b>Grupo Populacional Indicado</b>	<i>[sem dados cadastrados]</i>												
<b>Prazo de Validade</b>	18 Meses												
<b>Informação de Rotulagem</b>	<table border="1"> <tr> <td>Contém Glúten</td> <td>Não</td> </tr> <tr> <td>Contém Lactose</td> <td>Sim</td> </tr> <tr> <td colspan="2" style="text-align: center;">Alergênico</td> </tr> <tr> <td>Contém</td> <td>Leites de todas as espécies de animais mamíferos</td> </tr> <tr> <td>Não contém</td> <td>           Amendoim            Amêndoa            Aveia            Avelãs            Castanha-de-caju            Castanha-do-brasil ou castanha-do-pará            Castanhas            Centeio            Cevada            Crustáceos            Látex natural            Macadâmias            Nozes            Ovos            Pecãs            Pinoli            Pistaches            Trigo         </td> </tr> <tr> <td>Contém derivado de</td> <td>Peixes Soja</td> </tr> </table>	Contém Glúten	Não	Contém Lactose	Sim	Alergênico		Contém	Leites de todas as espécies de animais mamíferos	Não contém	Amendoim Amêndoa Aveia Avelãs Castanha-de-caju Castanha-do-brasil ou castanha-do-pará Castanhas Centeio Cevada Crustáceos Látex natural Macadâmias Nozes Ovos Pecãs Pinoli Pistaches Trigo	Contém derivado de	Peixes Soja
Contém Glúten	Não												
Contém Lactose	Sim												
Alergênico													
Contém	Leites de todas as espécies de animais mamíferos												
Não contém	Amendoim Amêndoa Aveia Avelãs Castanha-de-caju Castanha-do-brasil ou castanha-do-pará Castanhas Centeio Cevada Crustáceos Látex natural Macadâmias Nozes Ovos Pecãs Pinoli Pistaches Trigo												
Contém derivado de	Peixes Soja												

**Lista de Ingredientes**

sólidos do leite desnatado, maltodextrina, óleos vegetais (óleo de girassol, óleo de canola, óleo de girassol alto oleico, óleo de coco, óleo de palma), proteína do soro do leite, lactose, fibras alimentares (galacto-oligossacarídeos e fruto-oligossacarídeos), cacau, óleo de peixe, carbonato de cálcio, bitartarato de colina, ácido L-ascórbico, fosfato de potássio dibásico, taurina, mio-inositol, sulfato ferroso, sulfato de zinco, cloridrato de piridoxina, DL-alfa-tocoferol, cloreto de colina, nicotinamida, cloridrato de cloreto de tiamina, gluconato cúprico, colecalciferol, sulfato de manganês (II), riboflavina, palmitato de retinila, acetato de DL-alfa-tocoferila, ácido N-pteróil-L-glutâmico, selenito de sódio, fitomenadiona, cloreto de cromo (III), D-biotina, cianocobalamina, molibdato de sódio, antioxidante ascorbato de sódio, aromatizante e emulsificante lecitina.

[Exportar para PDF](#)[Voltar](#)